

Haltungs- analysen



Bewegungsanalyse bis Hüfte:

Bei der Gang- und Laufanalyse können mit modernsten digitalen Vermessungstechniken Fehlbelastungen von Fuß bis Hüfte erkannt und durch individuelle Maßnahmen gelindert werden.

- Optimierung Lauftechnik
- Erkennung von Fehlstellungen
- Beschwerden lindern
- Verletzungsrisiko minimieren

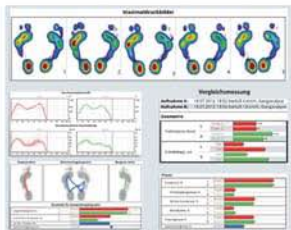

69.- € inkl. MwSt
**Bewegungsanalyse
ohne Einlagenfertigung**

keine Leistung der
gesetzlichen Krankenkasse

Dauer ca. 60 min

Laufbandanalyse

Propriozeptive / Sensomotorische Einlagen

Die aktivkorrigierende Einlage hilft, mittels speziellen Prozeptoren die Sinneszellen der Füße in Haut, Muskeln und Sehnen reflektorisch zu reizen. Diese wirkt positiv auf den gesamten Haltung- und Bewegungsapparat.

- **Dysbalance der Muskulatur aus eigenem Impuls ausgleichen**
- **Rotationsfehlstellungen (X- / O-Beine) & Fußfehlstellungen ausgleichen**
- **Knick- / Senk- / Hohl- / Klumpfüße in Balance bringen**
- **Neurologische Beschwerden lindern (Lähmungen / Hemiparesen)**



229.- €

inkl. MwSt

**Einlagenfertigung
incl. Analyse**

kann unter bestimmten Voraussetzungen
Leistung der Krankenkasse sein

Dauer ca. 30 - 60 min

Sensomotorische Einlagen

Digitorso / 3-D Rückenscan

Anhand eines topografischen Bildes lassen sich Fehlhaltungen in alle Richtungen erkennen. Diese werden durch das Unterlegen sensorischer Plättchen möglichst ausgeglichen.

- positive Wirkung auf gesamte Körperstatik
- lindert Kopf- und Nackenschmerzen, löst Rotationseinschränkungen des Halses
- Ausgleichend bei muskulärer Beinlängendifferenz, Beckentorsionen, Fehlhaltungen, Muskelverspannungen, Ischiasbeschwerden



vorher

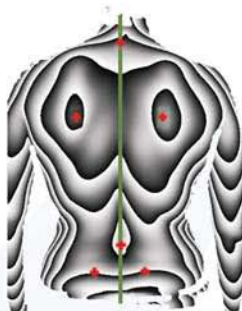

nachher



49.- € inkl. MwSt
nur Messung

209.- € inkl. MwSt
Messung, Einlagen-
fertigung & Nachkontrolle
nach 6 Wochen

kann unter bestimmten Voraussetzungen
Leistung der Krankenkasse sein

Dauer ca. 60 min

Digitorso / 3-D Rückenscan

**Filiale Nürnberg Erlerklinik:
Kontumazgarten 19**

Dort können wir durchführen:

- Laufbandanalyse
- Sensomotorische Einlagen
- Digitorso

Ihren Termin können Sie unter
0911 - 89 19 69 83 vereinbaren.



**Filiale Nürnberg Ost:
Äußere Sulzbacher Str. 122**

Dort können wir durchführen:

- Laufbandanalyse
- Sensomotorische Einlagen

Ihren Termin können Sie unter
0911 - 51 93 004 vereinbaren.

**Zentrale Fürth Poppenreuth:
Alte Reutstr. 117**

Dort können wir durchführen:

- Laufbandanalyse
- Sensomotorische Einlagen

Ihren Termin können Sie unter
0911 - 97 94 60 vereinbaren.



**Bitte bringen Sie zum Termin Ihre
Sportbekleidung sowie Ihre Sportschuhe mit.**

Termine



müller

Orthopädietechnik

Zentrale Fürth Poppenreuth

Alte Reutstraße 117

90765 Fürth

Tel : 0911 / 979 460

Fax: 0911 / 979 4633

Filiale Erlangen

Sedanstr. 2

Tel: 09131 / 978 990

Filiale Zirndorf

Im Pinderpark 7a

Tel: 0911 / 609 95 66

Filiale Ansbach

Sanitätshaus Tetzl

Turnitzstr. 9

Tel: 0981 / 38 29

Filiale Nürnberg Süd

Allersberger Str. 85

Tel: 0911/ 469 358

Filiale Nürnberg Zentrum

Schlotfegergasse 4

Tel: 0911 / 21 79 850

Filiale Nürnberg Ost

Äußere Sulzbacher Str. 122

Tel: 0911 / 51 93 004

Filiale Nürnberg Erlerklinik

Kontumazgarten 19

Tel: 0911/ 89 19 69 83



Sanitätshaus



**Orthopädie-
Schuhtechnik**



Rehatechnik



**Orthopädie-
technik**



Treppenlift



**Barrierefreies
Wohnen**